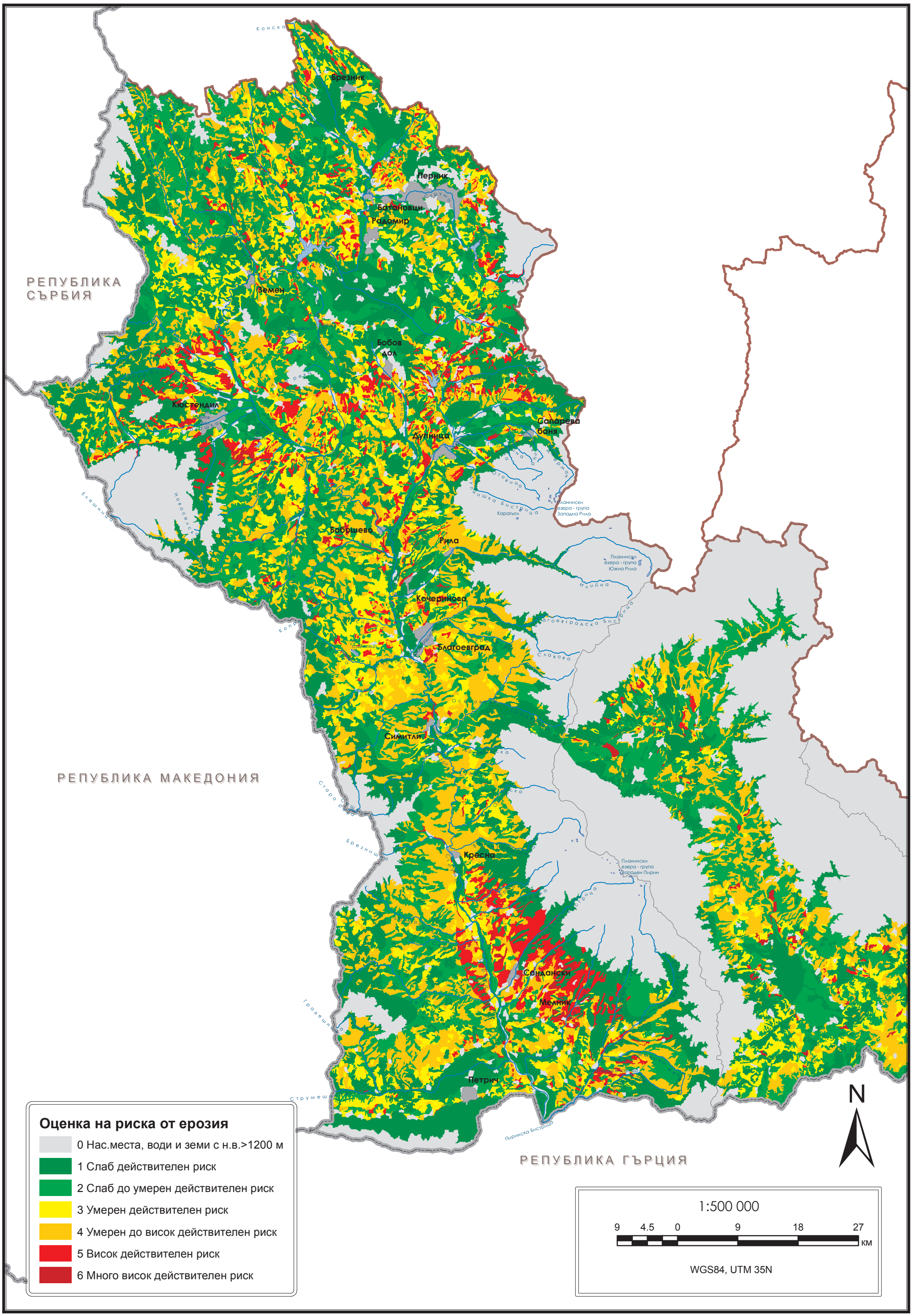Карта II.10. Оценката на степента на ерозията на повърхностните водни тела