# Internationale Flussgebietseinheit Elbe, Karte 1.4: Lage und Grenzen von Grundwasserkörpern

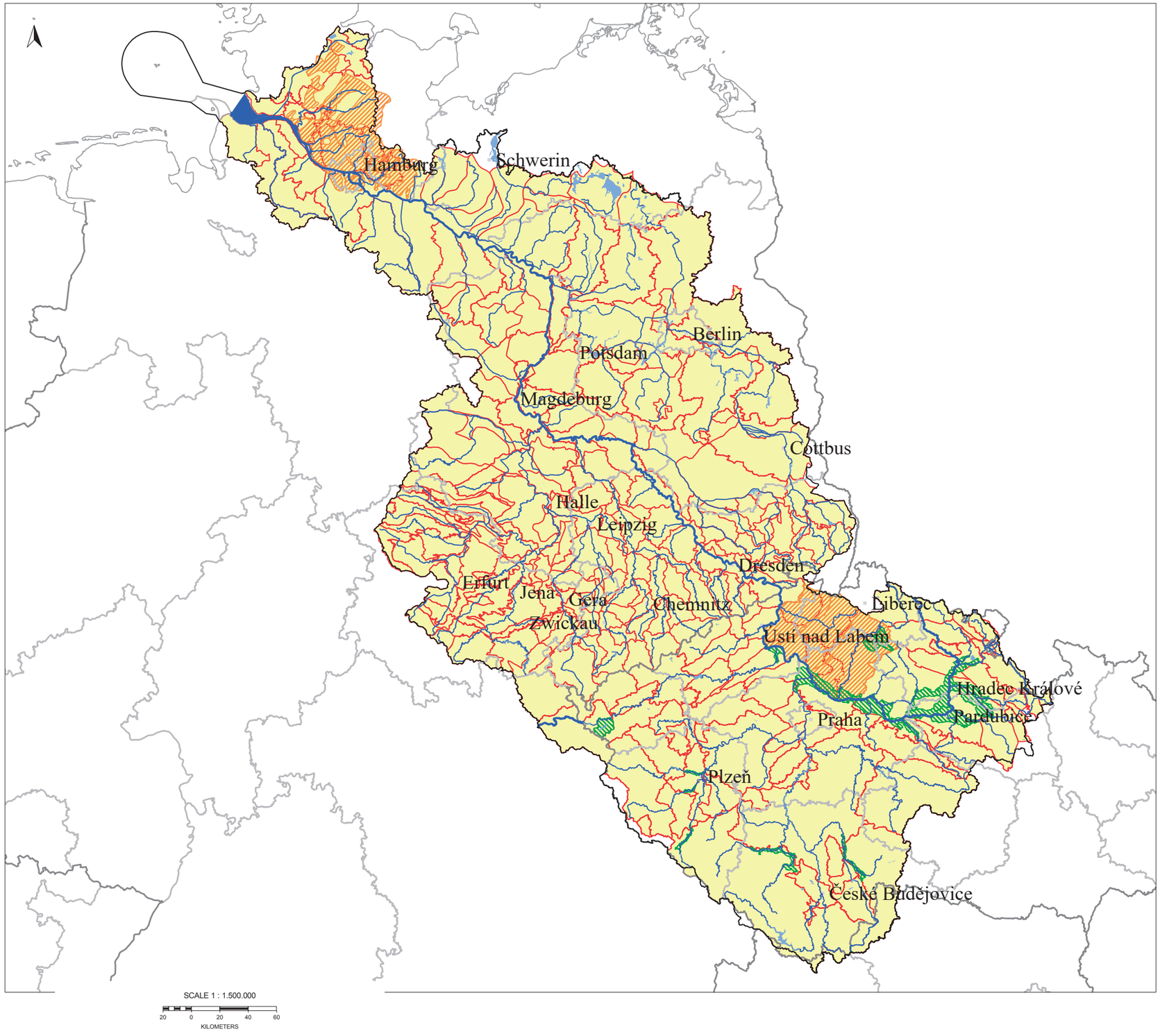


- Grenze der internationalen Flussgebietseinheit
- bedeutende Seen
- bedeutende Fließgewässer
- Städte > 90.000 Einwohner
- Küstenlinien
- Staatsgrenzen
- Länder- / Bezirksgrenzen

**Grundwasserkörper**

- ausgewiesene obere Grundwasserkörper
- ausgewiesene tiefe Grundwasserkörper
- Grundwasserkörper und -gruppen in Hauptgrundwasserleitern

Basisdaten:
- This product includes geographical data licensed from European National Mapping Agencies. © EuroGeographics
- ATKIS(R), DLM1000; Copyright © Bundesamt für Kartographie und Geodäsie, 2003
- Mapa Podziału Hydrograficznego Polski
- ZABAGED® Zeměměřický úřad
- Österreich; Bundesamt für Eich- und Vermessungswesen

**Realisierung:**

bfg Bundesanstalt für Gewässerkunde

FGG ELBE

IKSE · MKGI

Wasser BLICK

Dienstag, 1. September 2009 16:13