Internationale Flussgebietseinheit Elbe, Karte 4.4: Überwachungsnetz des Grundwassers - Menge

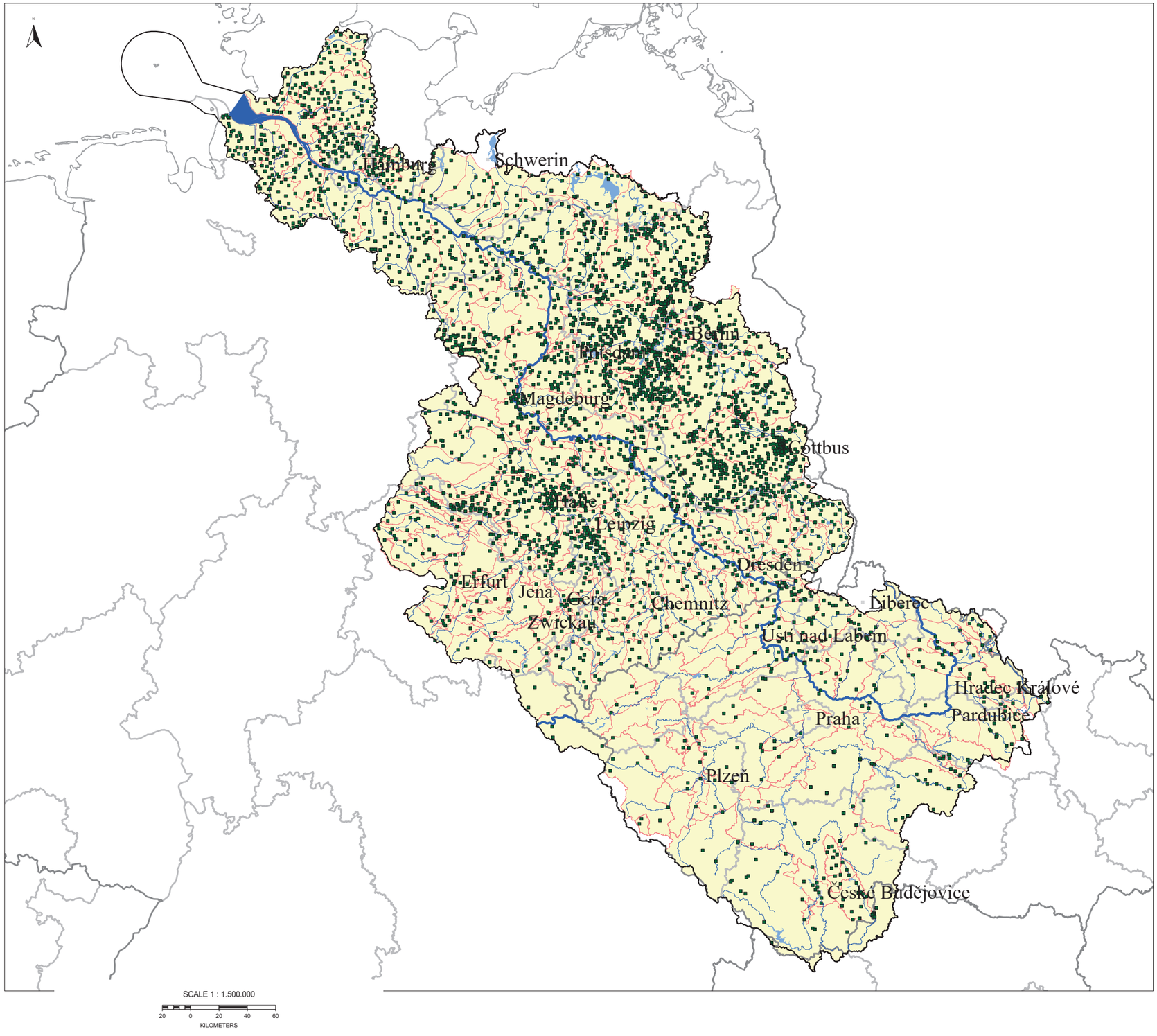

Grenze der internationalen Flussgebietseinheit

Grundwassermessstellen - Menge

- in Grundwasserkörper(-gruppen) in Hauptgrundwasserleitern
- bedeutende Seen
- bedeutende Fließgewässer
- Städte > 90.000 Einwohner
- Küstenlinien
- Staatsgrenzen
- Länder- / Bezirksgrenzen

Grundwasserkörper

- Grundwasserkörper und -gruppen in Hauptgrundwasserleitern

Basisdaten:
- This product includes geographical data licensed from European National Mapping Agencies.
© EuroGeographics
- ATKIS(R), DLM1000; Copyright © Bundesamt für Kartographie und Geodäsie, 2003
- Mapa Podziału Hydrograficznego Polski
- ZABAGED® Zeměměřický úřad
- Österreich; Bundesamt für Eich- und Vermessungswesen

Realisierung:

bfg Bundesanstalt für Gewässerkunde

FGG ELBE

IKSE - MKGE

Wasser BLICK

Dienstag, 1. September 2009 16:11